

Millennium Network

Pendência	24547
Versão	2010
Release	1
Autor	Francisca Cruz

Processo: Importador

Nome do Processo: Atualização de CEP

Acesso

Vendas → Clientes

Motivação

Essa funcionalidade se aplica para identificar a agência bancaria mais próxima de seu cliente. O sistema irá comparar os CEP, no cadastro do cliente, com a relação enviada pelo banco e cruzar o CEP com a área abrangente dos bancos, apontando a agência mais próxima.

Parâmetros

- 1 Ter cliente cadastrado no sistema. Em Vendas, na pasta Cadastros;
- 2 No cadastro do cliente, preencher o campo CEP;
- 3 Ter Banco cadastrado no sistema. Em Financeiro, na pasta Cadastro;
- 4 Ter o arquivo de CEP enviado pelo banco salvo no diretório C:;
- 5 Ter o executável CDtaUpdateCEP.exe na pasta C:\WTS;
- 6 Ter o arquivo DtaUpdateCEP.dll na pasta C:\Wts;
- 7 Ter o arquivo DtaUpdateCep.Wts na pasta C:\Wts\Files\Apps;
- 8 Ter o arquivo HEADER.fla na pasta C:/Millennium;
- 9 Executar o Mkupd.exe na pasta C:\Wts\Files\Apps;
- 10 Configurar o datasources.ini. Exemplo: DtaUpdateCep=127.0.0.1:\Fran\bases\millenium_2006,dbtype=firebird;

Entrada

Execute o CDtaUpdateCEP.exe na pasta WTS, o sistema exibirá a tela Atualização de Preferências de CNAB. Clique no botão (...). O sistema exibirá a janela para o usuário selecionar o arquivo de atualização de CEP.

Millennium Network

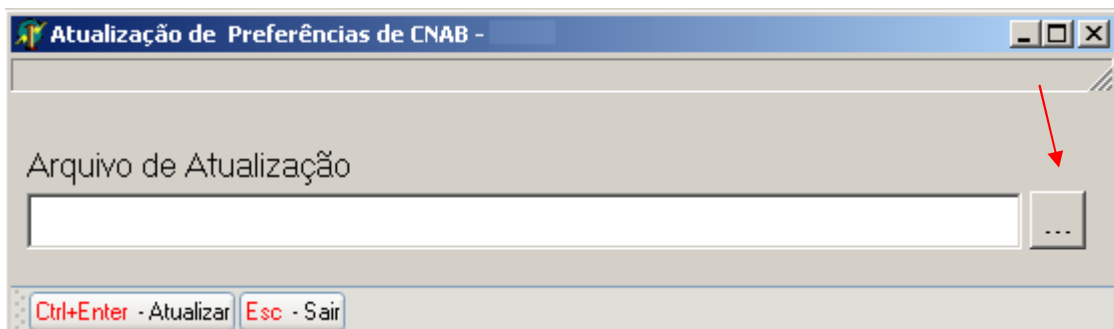

Selecione o arquivo e clique em Abrir.

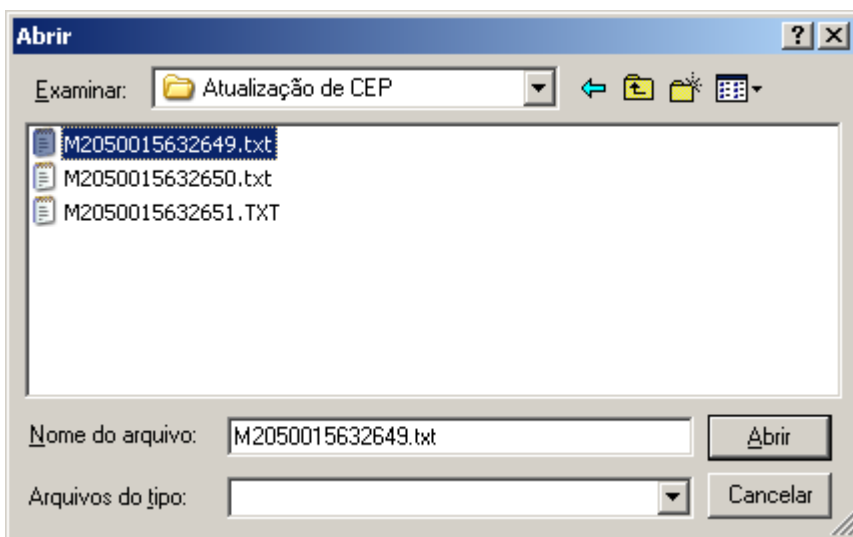

O sistema exibirá a tela para atualizar o arquivo de CEP.

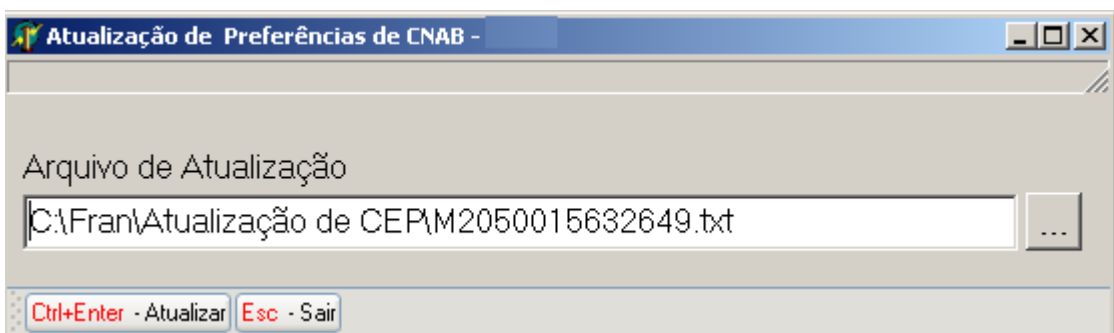

Clique no link Atualizar.



Millennium Network

Rua Mamoré, 200 - Bom Retiro, 01128-020 - São Paulo - SP

Tel.: 55 11 2114-1700

www.millennium.com.br

Validações e Saída

1 Após atualizar o arquivo, o sistema preencherá automaticamente no cadastro do cliente o campo Banco CNAB (preferência do cliente).